

2025  
年度

# 入園のご案内

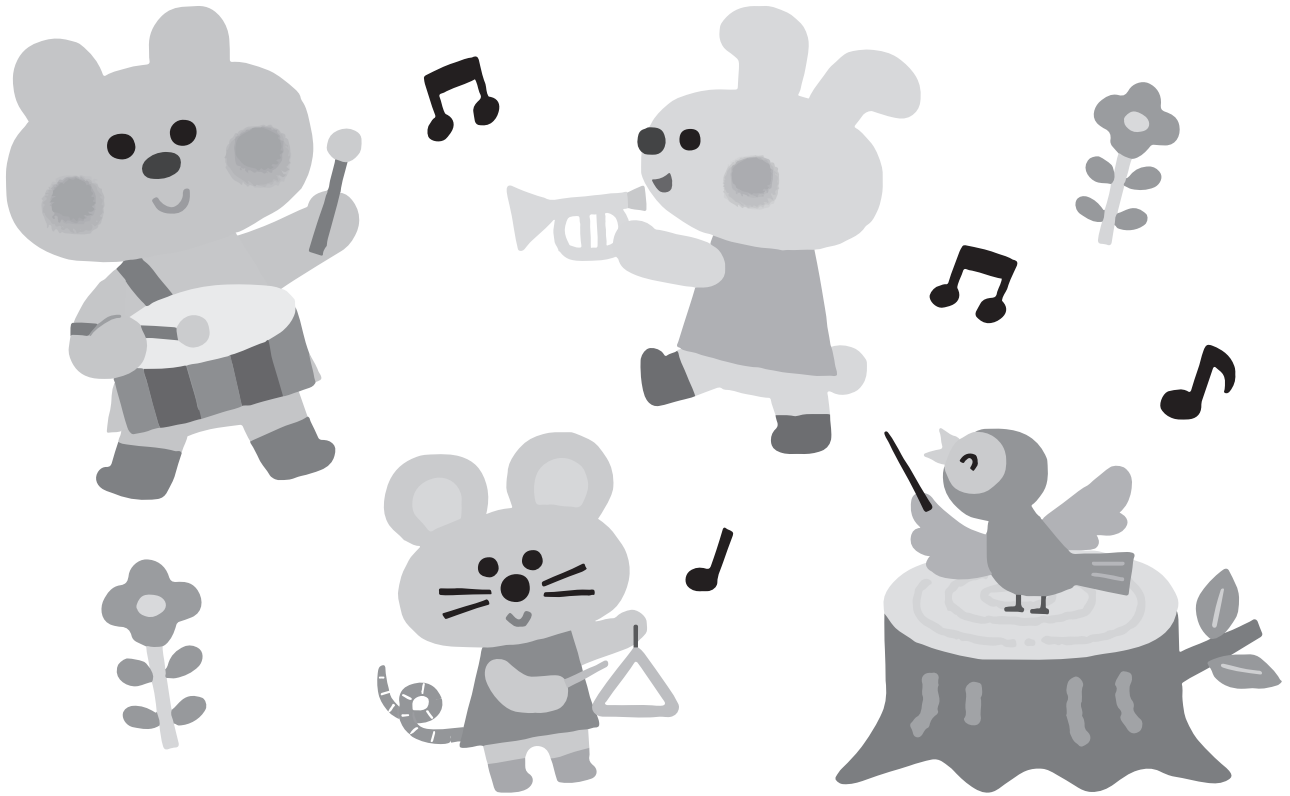

のびのびと

みんな仲良<



あかる<

個性豊かに

# えこうようちえん

学校法人沼田学園 認定こども園 恵光幼稚園

ekou kindergarten

〒321-0923 宇都宮市下栗町 2254

TEL 028-656-2492

FAX 028-656-7996

E-mail : [ekou@mint.ocn.ne.jp](mailto:ekou@mint.ocn.ne.jp)

URL : <http://ekou-kindergarten.com/>

# 2025年度 園児募集要項

## ○募集人員 .....

3年保育 42名 2021年4月2日～2022年4月1日生まれ  
(1号新2号認定児27名、2号認定児15名)

2年保育 若干名 2020年4月2日～2021年4月1日生まれ

1年保育 若干名 2019年4月2日～2020年4月1日生まれ

※満3歳児保育(1号認定の方のみ対象)は、9月下旬受付です。詳細はお問い合わせください。

30名 2022年4月2日～2023年4月1日生まれ

## ○願書受付 .....

2024年9月9日(月) 午前8時受付(先着順)

入園願書に必要事項を記入し、入園手続準備金5,000円を添えて申し込んでください。(原則として、一旦納入された経費はお返しできませんのでご了承ください)

## ○手続き後の費用 .....

制服費..... 約50,000円(3月に納入)

道具費..... 8,500円～12,000円程度(4月に納入)

## ○毎月の費用 .....

保育料..... 幼児教育・保育無償化対象

父母の会費..... 200円

施設充実管理費..... 3,000円

特別教育費..... 2,000円

通園バス利用費..... 3,500円

給食費..... 1号認定児6,000円(8月は徴収無)、2号認定児8,000円(おやつ代含む)

※物価高騰の為、費用額の変更を予定しています。

完全給食 週5回(月1回 お家からのお弁当)アレルギー食は、管理栄養士と相談のうえ対応させていただきます。

卒園積立金..... 1,000円(年長児のみ)

## ○その他の費用 .....

行事費..... 実費

## ○教育・保育時間 .....

教育時間 月曜日～金曜日.....午前8時30分～午後2時

保育時間 月曜日～金曜日.....午前7時30分～午後6時30分(土曜日は保育の必要性がある方のみ)

## ○昼食 .....

完全給食 (月1回 お家からのお弁当)

※アレルギー食は、管理栄養士と相談の上対応させていただきます。

## ○ 一時預かり（延長）保育料金 .....

月曜日～金曜日 ..... ①早朝：7:30～8:30 ②14:00～16:30 ③16:30～18:30

費用 ..... ①保育料150円 ②保育料350円+おやつ100円 ③保育料1時間150円

長期休暇中 ..... 基本：8:30～16:30 延長：7:30～8:30、16:30～18:30  
(年末年始・お盆・土日を除く)

同上の費用 ..... 基本保育料700円 おやつ、給食代450円 延長：1時間150円

## ○ 課外教室について .....

教室名	曜日	クラス	時間
カワイ音楽教室	火	グループ	2:00～2:50
		グループ	3:00～3:50
	月・金	個人	4:00～
コスモ・サッカークラブ	水	年少・年中	2:30～3:20
		年長	3:20～4:10
		小学生	4:10～5:10
体操教室 コスモスポーツクラブ	月又は火	年少	2:00～2:50
		年中	2:00～2:50
		年長	3:00～3:50
		小学生	4:20～5:20
剣道教室	木	年中	2:00～2:40
		年長	2:50～3:30
もじ・かず教室 学研	水又は木	年少・年中 年長・小学生	① 2:00～2:50 ③ 4:00～4:50 ② 3:00～3:50

課外教室は、参加人数により曜日や時間が変更になる場合があります。

ボーイ・ガールスカウト ..... 恵光寺において月2～3回日曜日、午前10時から11時30分まで、対象児は年長組より  
(奉仕の精神・野外活動等) (ボーイが9月、ガールが4月から入団可)

未就園児親子体操教室 ..... 月1回、午前10時から午前10時50分 午前11時から午後11時50分

未就園児親子教室 ..... 5月末～9月 全11回 午前10時30分から11時45分

## ○ 重要事項説明会・入園面談会・制服注文について .....

お子さまの様子を拝見し、洋服の申し込みをしていただきます。

1号認定児 ..... 2024年11月16日(土)  
(新2号認定児)

2号認定児 ..... 入園確定後通知

## ○ 幼稚園型認定こども園について .....

恵光幼稚園は、2024年4月から従来の幼児教育機能に加え、保育機能(3歳以上)を兼ね備えた教育保育施設、幼稚園型認定こども園に移行しました。

認定こども園は、国による「子ども・子育て支援新制度」に基づき、利用条件がいくつかの認定区分に分かれます。

従来の幼稚園教育をご希望の1号認定のお子さま、さらに保護者の方の就労等による「保育の必要な事由」に該当し長時間保育の必要なお子さまの新2号認定、2号認定の認定区分が御座います。ご希望の認定区分により利用条件や入園受付方法が異なりますので、別紙をご確認の上お申し込みください。不明な点は、園にご連絡ください。

## ○ 1号認定、2号認定併願について .....

2号認定を希望されるお子さまは、保育の必要な優先度や市の利用調整等で入園が出来ない場合がございます。先に1号認定の入園受付をし後に2号認定申請をする「併願」をされることで、2号認定が受けられなかったときも1号認定児として入園し、本園の預かり保育を利用されての長時間保育が可能です。(但し1号認定の一時預かり保育は、土曜日、お盆期間のご利用はできません)

## ○主な行事

※印は、保護者参加の行事

- 4月 ※父母の会・始業式・※入園式・個人懇談
- 5月 ※父母の会総会・花まつり・※遠足・さつまいもの苗植え・健康診断
- 6月 プール開き・お作法道場(年長)・※保育、給食参観
- 7月 プラネタリウム(年長)・七夕まつり・じゃがいも掘り(年中)・交通安全教室・終業式・お泊り保育(年長)  
※夏祭り(親子盆踊り)
- 8月 夏季保育・※父母の会清掃奉仕・3R制服販売
- 9月 始業式
- 10月 ※運動会・園外保育(年少・年中)・※上野動物園見学(年長)・さつまいも掘り・やきいもパーティー・火災予防訓練
- 11月 ※親子ほうおんこう(年長)・お作法道場(年中)・お仕事見学(年中・年長)
- 12月 ※発表会・防犯教室・お楽しみ会・もちつき大会・終業式
- 1月 始業式
- 2月 豆まき・※保育参観・お店やさんごっこ
- 3月 ※お別れ会(年長)・じゃがいも植え(年中)・※卒園式・修了式・※懇談会(年少・年中)

◎誕生会は5月から毎月行います。また、小中学生や高齢者施設との交流等も行っています。

## ○2024年度通園バス経路

(バスコースは、年度により多少変更になります。)



- 北地区…下栗～平松本町～東築瀬～旭陵通り～国道123号線方面
- 西地区…下栗～東築瀬～川田方面
- ..... 東地区…石井～久部街道～国道123号線
- 南地区…瑞穂野～西刑部～インターパーク～屋板方面